テナント募集のご案内

高崎ステージビル

Ⅰ.施設概要

物件名	高崎ステージビル
所在	群馬県高崎市宮元町227番地
立地条件	JR「高崎」駅徒歩10分（750m）
総延床面積	4,918㎡（1,487坪）
敷地面積	729㎡（220坪）
構造・規模	SRC造 地下1階・地上9階建
竣工年月	昭和61年（1986年）7月
駐車場	空有
その他	24時間入室可　床：OA仕上げ 個別空調

≪問い合わせ先≫株式会社Buil-netフロンティア
TEL：　043-302-1520　　e-mail:　t-yamazaki@buil-net.com
担当：山﨑宛まで

Ⅱ.募集区画

消費税別途、諸条件交渉可能

区画	面積	敷金	賃料	共益費	入居時期
2階E区画	157.11㎡ （47.52坪）	4,276,800円 （賃料の10ヶ月分）	427,680円 （@9,000円/坪）	賃料に含みます	即
5階E区画	157.11㎡ （47.52坪）	4,276,800円 （賃料の10ヶ月分）	427,680円 （@9,000円/坪）	賃料に含みます	即
9階D区画	133.09㎡ （40.26坪）	3,623,400円 （賃料の10ヶ月分）	362,340円 （@9,000円/坪）	賃料に含みます	即

2階は分割・館内移転可能です。

地下駐車場	L4700,W1700 H1500,1500kg	16,000円 （賃料の1ヶ月分）	16,000円	無し	即

Ⅲ.募集区画平面図

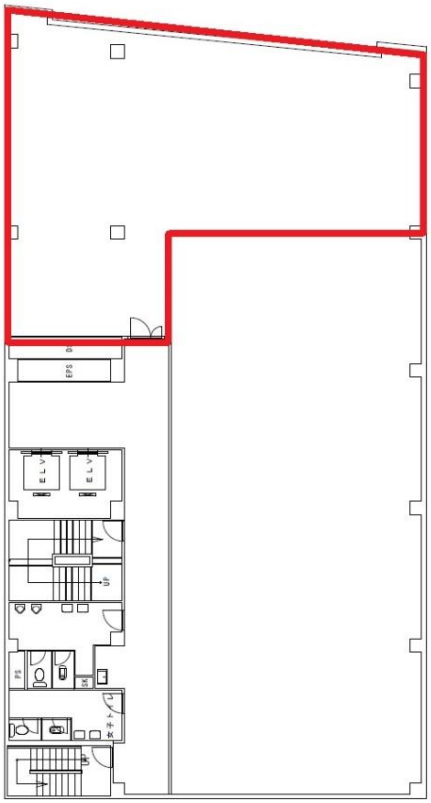

2･5階　157.11㎡　47.52坪

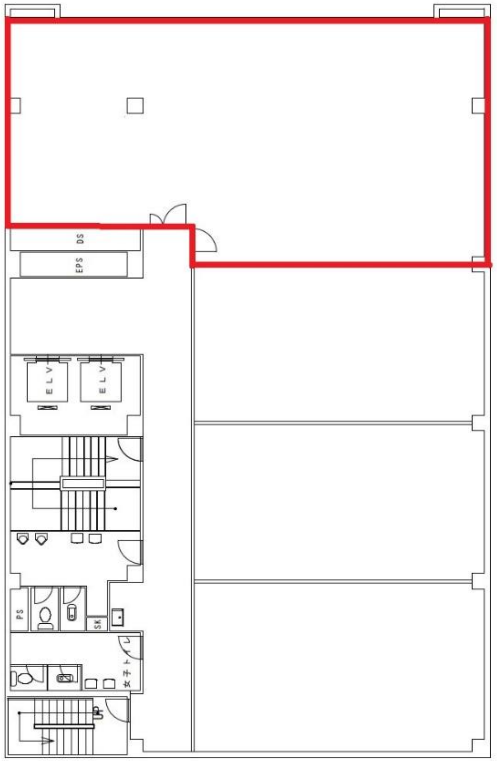

9階　133.09㎡　40.26坪